5o. Encuentro de Red de funcionarias y funcionarios de parlamento abierto de ParlAmericas

Agregar texto

RED de LENGUAJE CLARO Colombia

CONGRESO DE LA REPÚBLICA DE COLOMBIA
CÁMARA DE REPRESENTANTES

SECRETARÍA GENERAL

¿Cuándo comenzamos a hablar de Lenguaje Claro en Colombia?

Se comenzó hablar de Política de Servicio al Ciudadano

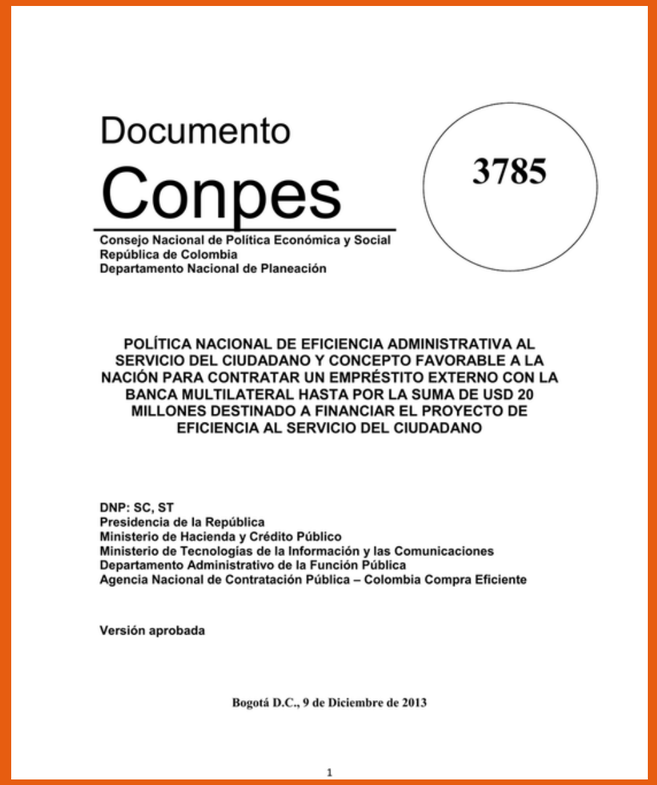

Documento

Conpes

3785

Consejo Nacional de Política Económica y Social
República de Colombia
Departamento Nacional de Planeación

POLÍTICA NACIONAL DE EFICIENCIA ADMINISTRATIVA AL SERVICIO DEL CIUDADANO Y CONCEPTO FAVORABLE A LA NACIÓN PARA CONTRATAR UN EMPRÉSTITO EXTERNO CON LA BANCA MULTILATERAL HASTA POR LA SUMA DE USD 20 MILLONES DESTINADO A FINANCIAR EL PROYECTO DE EFICIENCIA AL SERVICIO DEL CIUDADANO

DNP: SC, ST
Presidencia de la República
Ministerio de Hacienda y Crédito Público
Ministerio de Tecnologías de la Información y las Comunicaciones
Departamento Administrativo de la Función Pública
Agencia Nacional de Contratación Pública – Colombia Compra Eficiente

Versión aprobada

Bogotá D.C., 9 de Diciembre de 2013

1

El Departamento Nacional de Planeación desarrolla una guía de Lenguaje Claro para servidores públicos

Se adoptan nuevas dinámicas para el Estado, capacitando funcionarios y contratistas, generando nuevas capacidades de comprensión

¿Cuándo comenzamos a hablar de Lenguaje Claro en Colombia?

Se realizan laboratorios de simplicidad para que el ciudadano pueda comprender y utilizar la información que produce el Estado

RED de LENGUAJE CLARO Colombia

¿Quiénes somos?

La Red de Lenguaje Claro de Colombia nace el 18 de octubre de 2018, tras la firma del acuerdo de intención entre:
Departamento Nacional de Planeación
Cámara de Representantes de Colombia
Instituto Caro y Cuervo
Universidad de los Andes
Universidad EAFIT.

RED de LENGUAJE CLARO Colombia

¿Qué hacemos?

Generar iniciativas, proyectos y medidas que promuevan, difundan y faciliten el uso del lenguaje claro al interior de las entidades públicas de la Rama Ejecutiva, Legislativa y Judicial, como también en los organismos autónomos e independientes del Estado.

RED de LENGUAJE CLARO Colombia

Miembros de la Red

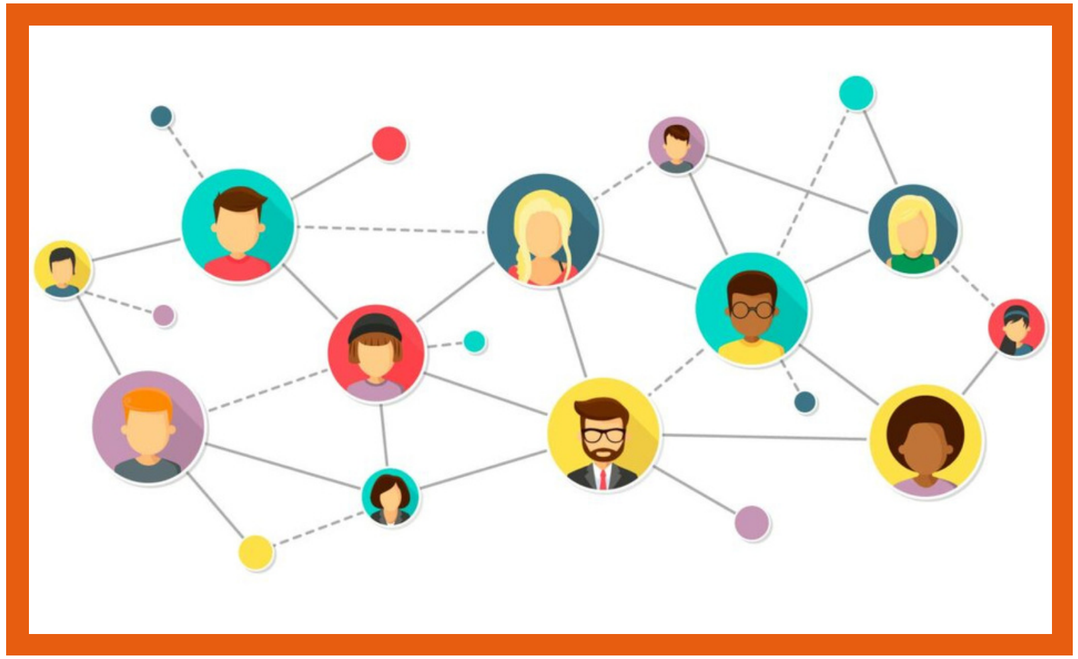

La Red de Lenguaje Claro - Colombia cuenta con 19 entidades miembros (Públicas y Privadas), de las cuales 6 son miembros constituyentes y 13 son miembros adherentes.

RED de LENGUAJE CLARO Colombia

Publicaciones Académicas

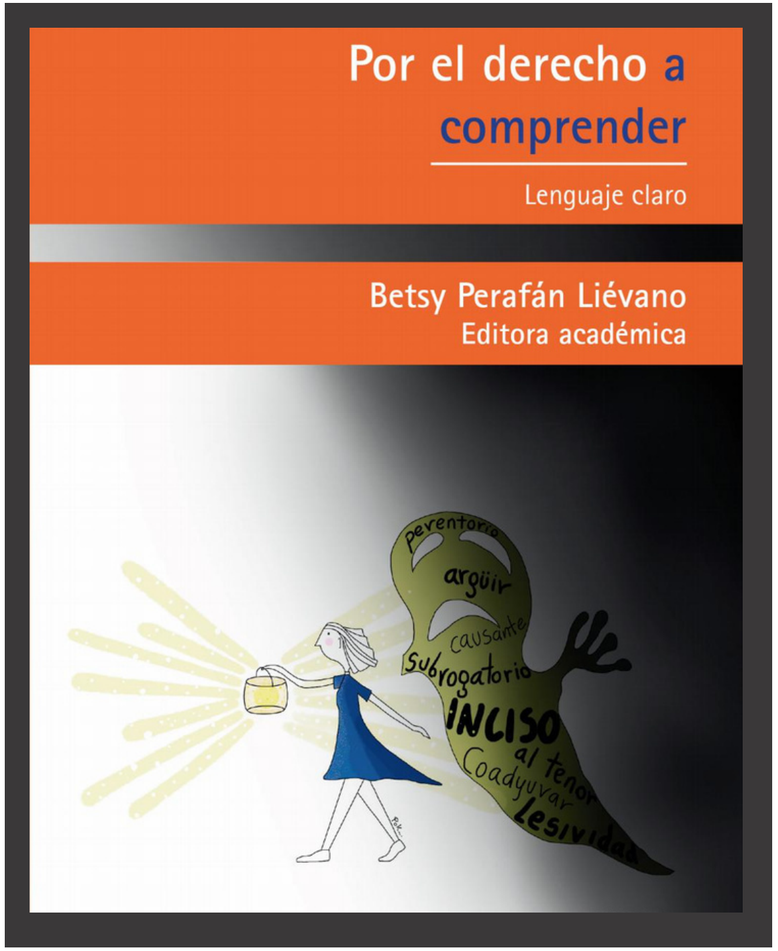

La Red ha realizado una publicación académica y actualmente está desarrollando otra.

RED de LENGUAJE CLARO Colombia

Seminarios Lenguaje Claro

Desde la creación de la Red, se han realizado 5 seminarios en distintas ciudades del país, con el fin de generar construcción de saberes desde los territorios.

RED de LENGUAJE CLARO Colombia

Nuestras actividades

Desde la Presidencia de la Red de Lenguaje Claro - Colombia, en el año 2023, el Poder Legislativo (Cámara de Representantes) desarrolló estas actividades, con el fin de hacer propio en Lenguaje Claro en la gestión del trámite legislativo:

- Adaptación del Reglamento del Congreso a Lectura Fácil.
- Definición de los usos del lenguaje claro con públicos específicos a los cuales se van a dirigir los contenidos

RED de LENGUAJE CLARO Colombia

Nuestras actividades

- Capacitación a los funcionarios de la mano del Departamento Nacional de Planeación - Curso Virtual de Lenguaje Claro para Servidores Públicos de Colombia.

- Apoyo proyecto de ley de lenguaje claro. Derecho de acceso y comprensión de la información pública.

RED de LENGUAJE CLARO Colombia

Nuestras actividades

- Inclusión del lenguaje claro en la creación de políticas internas de la Corporación:
- Plan estratégico
- Plan anticorrupción y de servicio al ciudadano
- Planes de congreso abierto y transparente - Planes de modernización
- Rendición de cuentas en informes de gestión presentados por los Honorables Representantes
- Matriz de participación ciudadana
- Datos abiertos
- Sede electrónica y encuentros ciudadanos.

RED de LENGUAJE CLARO Colombia

Resultados obtenidos

- Impacto en la sede electrónica en el botón de transparencia.
- Aporte en la construcción más consciente de los planes de Congreso Abierto.
- Los espacios de rendición de cuentas y la agenda legislativa son explicados de manera más simple para los grupos de interés de la Cámara de Representantes.
- Adaptación de Glosario y Preguntas frecuentes para generar valor a la consulta ciudadana.

RED de LENGUAJE CLARO Colombia

Proyectos en curso

- Adaptaciones de ley que permitan llegar en algún momento a madurar y producir contenidos que guíen los primeros pasos hacia Ley Fácil.

RED de LENGUAJE CLARO Colombia

Relación de Lenguaje Claro con la Participación Ciudadana

la Estrategia de Lenguaje Claro busca mejorar la comunicación con los ciudadanos, de tal forma, que puedan tener una real incidencia en el proceso de construcción de leyes:

NO ENTIENDO - NO PARTICIPO
CONTROL SOCIAL - PROBIDAD

RED de LENGUAJE CLARO Colombia

Nuestra apuesta

- Impactar la comprensión de la ciudadanía, en su calidad de vida y proveer herramientas que permitan de gozo de sus derechos fundamentales.

GRACIAS

RED de LENGUAJE CLARO Colombia

Exposición: Ingrid Vanessa Cala Gómez
Secretaría General
Cámara de Representantes de Colombia
correo electrónico: vanessa.cala@camara.gov.co