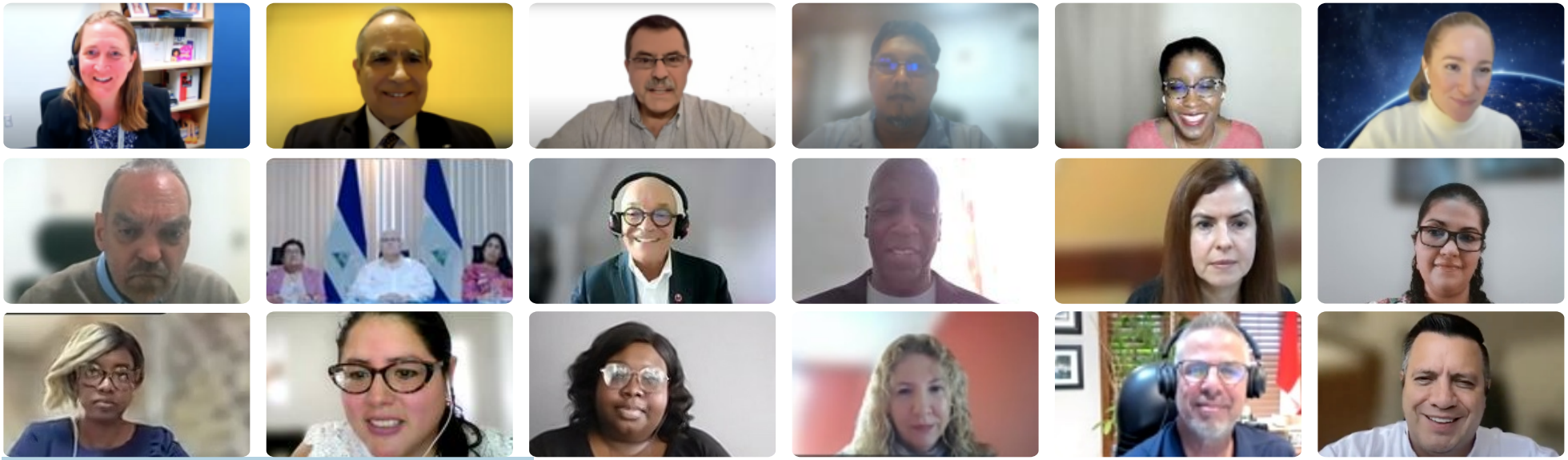

TEMAS: Identidad digital, transformación digital, gobernanza digital inclusiva

FECHA: 30 de agosto de 2024

LUGAR: Virtual

PARTICIPANTES: Más de 65 parlamentarias y parlamentarios, funcionarias y funcionarios de parlamentos, representantes gubernamentales, de la sociedad civil y de organizaciones internacionales de 21 países de las Américas y el Caribe

Esta actividad está alineada con los ODS 5, 9, 16.

ParlAmericas

Estrategias legislativas para fortalecer la gobernanza de la identidad digital

Dado el papel fundamental de los parlamentos en la promoción de espacios digitales seguros e inclusivos, esta reunión virtual examinó estrategias legislativas para proteger las identidades digitales en contextos de rápida evolución. Durante el diálogo se abordó la necesidad de replantear las estrategias de gobernanza digital, a medida que la identidad digital sigue transformando las interacciones y transacciones que anteriormente se limitaban a entornos presenciales. Las y los participantes abordaron la armonización de los marcos regulatorios, la mejora de la interoperabilidad y la garantía de que las identidades digitales sean accesibles, asequibles y fáciles de usar. Asimismo, se destacó la importancia de prevenir el fraude y el uso indebido de las identidades digitales.

Esta actividad forma parte de una serie de diálogos que se llevan a cabo por parte de la Bancada Digital de ParlAmericas.

PARTICIPACIONES DESTACADAS

Palabras de bienvenida:
- Senadora **Blanca Ovelar** (Paraguay), presidenta de ParlAmericas

Presidió la reunión:
- Senador **Kenneth Pugh** (Chile), copresidente de la Bancada Digital de ParlAmericas

Especialistas:
- **Gustavo Giorgetti**, profesor en la Universidad de San Andrés, Argentina
- **Michele Marius**, directora de ICT Pulse
- **Cecilia Danesi, investigadora en el Instituto de Estudios Europeos y Derechos Humanos y asesora especial de la Bancada Digital de ParlAmericas**

Reflexiones del diálogo interparlamentario:
- Diputado **Rodrigo Goñi** (Uruguay), presidente de la Comisión de Futuros

Palabras de clausura:
El honorable **Leo Cato** (Granada), presidente de la Cámara de los Representantes y vicepresidente para el Caribe de la Red de Parlamento Abierto de ParlAmericas

AGENDA

COMUNICADO DE PRENSA

PRESENTACIÓN

GRABACIÓN

PODCAST EPISODE

CONSIDERACIONES CLAVE DE LA REUNIÓN:
- La identidad digital se ha vuelto esencial para acceder a servicios y ejercer los derechos de ciudadanía en el mundo actual. Por lo tanto, su gobernanza debe reflejar los diversos contextos y necesidades de las personas, garantizando accesibilidad y seguridad para todas y todos.
- Las habilidades digitales promueven el desarrollo y el uso adecuado de las identidades digitales. Garantizar que los sistemas educativos y las leyes prioricen la alfabetización digital, especialmente para las niñas, las mujeres y los grupos tradicionalmente marginados, contribuirá a reducir la brecha digital y crear oportunidades más equitativas en el ámbito digital.
- Procurar la interoperabilidad entre los sistemas de identidad digital, especialmente en países con operaciones descentralizadas, fortalece la resiliencia, mejora la seguridad y previene vulnerabilidades.
- Las leyes efectivas de transformación digital y protección de datos suelen ser el resultado de la cooperación multipartidista y la participación activa de diversos actores, lo que asegura soluciones más integrales y duraderas.
- Es fundamental que las y los parlamentarios prioricen la privacidad y los derechos digitales de la ciudadanía, promoviendo sistemas robustos de identidad digital y marcos legales sólidos. Asimismo, es esencial instar al poder ejecutivo a garantizar los recursos y el fortalecimiento de capacidades para llevar a cabo los procesos de transformación digital.

PAÍSES PARTICIPANTES

- Antigua y Barbuda
- Argentina
- Belice
- Bolivia
- Canadá
- Chile
- Costa Rica
- Ecuador
- Grenada
- Guyana
- Guatemala
- Honduras
- Nicaragua
- Paraguay
- Surinam
- Trinidad y Tobago
- Uruguay

In partnership with Canada

Esta reunión fue posible gracias al generoso apoyo del Gobierno de Canadá por medio de Asuntos Globales Canadá.

ParlAmericas Podcast

Suscríbase al podcast de ParlAmericas en Apple Podcasts, Google Podcasts, or Spotify, para escuchar las sesiones de nuestras reuniones.

ParlAmericas

ParlAmericas es la institución que promueve la **DIPLOMACIA PARLAMENTARIA** en el **SISTEMA INTERAMERICANO**

ParlAmericas transversaliza la **IGUALDAD DE GÉNERO** abogando por el empoderamiento político de las mujeres y aplicando una perspectiva de género en la labor legislativa

ParlAmericas trabaja por el fortalecimiento de la democracia y la gobernanza a través del acompañamiento de **PROCESOS ELECTORALES**

ParlAmericas está compuesta por las **35 LEGISLATURAS NACIONALES** de los países de Norte, Centro y Sudamérica y el Caribe

ParlAmericas impulsa **PARLAMENTOS ABIERTOS** potenciando los principios de transparencia, rendición de cuentas, participación ciudadana y ética y probidad

ParlAmericas organiza consultas y establece **ALIANZAS MULTI-ACTOR** con líderes juveniles y organizaciones de la sociedad civil

ParlAmericas facilita el intercambio de **BUENAS PRÁCTICAS** parlamentarias y promueve el **DIÁLOGO POLÍTICO COOPERATIVO** en procura de los Objetivos de Desarrollo Sostenible

ParlAmericas promueve políticas y acciones legislativas de mitigación y adaptación a los efectos del **CAMBIO CLIMÁTICO**

ParlAmericas tiene su sede en **OTTAWA, CANADÁ**

Secretaría Internacional de ParlAmericas

703-155 Queen Street, Ottawa, Ontario, K1P 6L1 Canadá

Teléfono: +1 (613) 947-8999

Correo electrónico: info@parlamericas.org