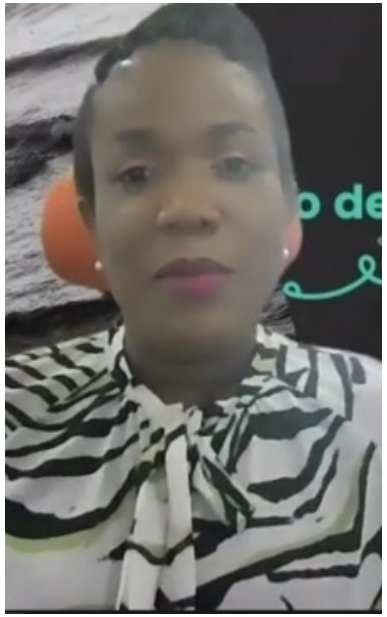
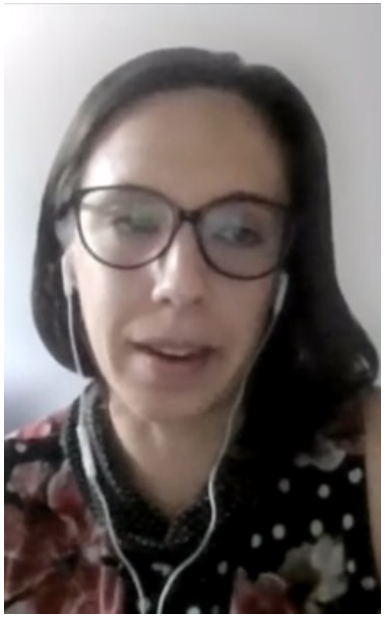

#ParlAmericasGEN

TEMAS: Igualdade de gênero, papéis de Organizações da Sociedade Civil (OSCs), participação pública, transformação social

DATA: Sexta-feira, 9 de setembro de 2022

LOCAL: Evento Virtual

PARTICIPANTES: 94 representantes da sociedade civil de 16 países e 2 territórios ultramarinos

ORGANIZADORES: ParlAmericas, Escritório Regional da ONU Mulheres – Caribe e Fundo de Igualdade

5 GENDER EQUALITY
6 CLEAN WATER AND SANITATION
17 PARTNERSHIPS FOR THE GOALS

Esta atividade está alinhada com os ODS 5, 16 e 17

ParlAmericas

Engajamento Eficaz em Processos Parlamentares

Essa sessão de treinamento interativo foi a primeira a ser realizada como parte de uma série de *workshops* virtuais para organizações caribenhas de defesa dos direitos da mulher, sobre engajamento eficaz em processos parlamentares. Reconhecendo o papel crucial que as organizações de defesa dos direitos da mulher desempenham em influenciar mudanças em leis e políticas, o *workshop* se concentrou em apresentar processos legislativos e parlamentares, incluindo os poderes do governo e seus papéis e funções, mecanismos formais para a participação pública nos parlamentos e estratégias eficazes de engajamento com parlamentares. A sessão também incluiu uma apresentação sobre o relatório "O que Ouvimos" (em inglês) do ParlAmericas, que detalha as principais descobertas de uma pesquisa de organizações caribenhas de defesa dos direitos da mulher sobre seu engajamento com os parlamentos. Os resultados dessa pesquisa também serviram de referência para a elaboração desse *workshop* e de outros que ainda virão na série.

PRINCIPAIS RECURSOS

Apresentamos abaixo importantes recursos sobre a participação cidadã em processos legislativos:

- Roteiro para a Abertura Legislativa 2.0 (ParlAmericas)
- Kit de Ferramentas: Participação Cidadã no Processo Legislativo (ParlAmericas)
- Como São Feitas as Leis (Assembleia Nacional de Belize; em inglês)
- O Processo Legislativo e a Advocacia (A Cidadania pela Justiça Pública; em inglês)
- Um Kit de Ferramentas para a Advocacia de Gênero (Joanna Richards; em inglês)
- Advocacia Y? Um Kit de Ferramentas Interseccionais Feministas (YMCA da Austrália; em inglês)
- Como Participar de Processos Parlamentares: Um Guia sobre Advocacia (Aliança Australiana de Combate à Violência contra a Mulher; em inglês)
- Rastreador Legislativo (Portal de Avaliação da Prestação de Contas da Jamaica; em inglês)

AGENDA COMPLETA

CUMINCADO DE IMPRENSA

DESTAQUES DA AGENDA

Palavras de abertura:

- Sra. **Tonni Brodber**, Representante, Escritório Regional da ONU Mulheres - Caribe
- Sra. **Tamara Huggins**, Diretora do Projeto "Voz e Liderança Femininas - Caribe", Fundo de Igualdade

Facilitação e apresentação da sessão **"Por que engajar-se com parlamentos?":**

- Sra. **Lisane Thirsk**, Diretora Adjunta, Igualdade de Gênero e Comunicações, Secretaria Internacional do ParlAmericas

Apresentação "**Supervisão do processo legislativo e oportunidades formais de participação"**:

- Sra. **Chantal La Roche**, Diretora Jurídica Sênior, Parlamento de Trinidad e Tobago

Discurso principal:

- Membro do Parlamento **Marsha K. Caddle**, Barbados

Seguem abaixo alguns dos principais aprendizados e recomendações provenientes da sessão:

Sobre a importância da participação pública

- A participação cidadã nos processos parlamentares é crucial, pois pode resultar em maior igualdade nos resultados de políticas, fortalecimento da coesão social, influência mais ampla na agenda do parlamento, incorporação de considerações sobre gênero e interseccionais nas discussões legislativas, bem como um parlamento mais inclusivo, responsável, transparente e representativo.
- O avanço da igualdade de gênero é uma busca de direitos humanos que requer uma abordagem multissetorial e multinível.

Sobre as formas de engajamento parlamentar

- Ao procurar se envolver em processos parlamentares, primeiramente, é importante compreender o ciclo legislativo a fim de selecionar a melhor estratégia de engajamento. Esse ciclo pode se apresentar de diferentes formas na região do Caribe, de acordo com o sistema parlamentar e procedimentos institucionais específicos.
- O parlamento atua como ramo legislativo do governo com a responsabilidade de elaborar leis, enquanto o ramo executivo do governo detém a responsabilidade de formular políticas. Portanto, é imperativo compreender os papéis e funções dos diferentes ramos do governo para determinar a porta de entrada da advocacia e a estratégia de engajamento mais eficaz.
- Mecanismos formais de engajamento em processos parlamentares incluem: participação no sistema de comissões parlamentares, comparecimento a sessões do parlamento, análise do site e páginas em redes sociais do parlamento, envio de comentários de partes interessadas, reunião com membro do parlamento durante dias de atendimento a eleitores em clínicas móveis ou no próprio gabinete, e elaboração de petições sobre uma determinada convocação ou questão.
- Outros métodos de advocacia estratégica podem incluir comunicações com convenções políticas de mulheres, parlamentares da oposição, funcionários de escritório eleitoral, legisladores que não ocupam cargos governamentais e funcionários parlamentares, tais como secretários de comissões. Marchas e protestos também são métodos populares utilizados para comunicar urgência ou chamar a atenção para determinada questão.

Sobre intercedência direta junto a parlamentares e formuladores de políticas

- Pleitos devem ser baseados em evidências e dados.
- A estratégia ideal para conseguir um maior engajamento parlamentar será determinada pela mudança que se deseja alcançar, o que também influenciará onde a mudança provavelmente será implementada. Em determinados casos, sua solicitação requererá mudança legislativa, porém, em outros, em vez de influenciar o processo parlamentar, seu objetivo será alterar a prática de uma política, orientações sobre uma política ou a forma como uma instituição ou estado pode funcionar.
- Ação e responsabilidade compartilhadas podem ser uma estratégia construtiva para apresentar uma proposta de mudança sobre uma questão importante. Para demonstrar responsabilidade compartilhada, uma organização pode apresentar sua solicitação ao parlamentar e informar as maneiras pelas quais ela mesma está agindo e mobilizando recursos, para que isso sirva de influência para a/o tomador/a de decisão apresentar a ideia em outros espaços.
- Reconheça prioridades e ideias concorrentes no âmbito do governo na sua pesquisa, pois isso ajudará parlamentares e formuladores de políticas a abordarem de maneira semelhante tais ideias concorrentes nos seus próprios esforços.
- Construa alianças com formuladores de políticas, o que pode dar abertura para que conversas e soluções sejam exploradas de forma colaborativa.
- Reconheça que decisões políticas também serão norteadas pela base ideológica de um partido político. Portanto, conversar, compartilhar pesquisas ou enviar e-mails ao secretário geral de um partido político pode ajudar a influenciar o desenvolvimento de políticas.
- Organize eventos de advocacia em um espaço público para obter comentários públicos mais amplos sobre áreas de interesse. Essa estratégia permite que políticos observem e ouçam diferentes pontos de vista.
- Apresente as vantagens da ação ou intervenção inclusiva desejada. Ao tomar decisões nacionais ou políticas, pode parecer mais custoso adotar uma abordagem inclusiva. Todavia, quando os custos financeiros e as consequências adversas de não fazer julgamentos inclusivos são considerados, o custo da inação supera o da ação.

PAÍSES REPRESENTADOS

- Barbados
- Belize
- Bermudas
- Canadá
- Dominica
- Gana
- Granada
- Guadalupe
- Guiana
- Haiti
- Jamaica
- São Cristóvão e Nevis
- Santa Lúcia
- São Vicente e Granadinas
- Suriname
- Bahamas
- Togo
- Trinidad e Tobago

PARCEIROS

UN WOMEN

equality fund

In partnership with Canada

Este encontro foi possível graças ao generoso apoio do Governo do Canadá, por meio do seu Ministério das Relações Exteriores (Global Affairs Canada, em inglês).

ParlAmericas Podcast

Encontre o ParlAmericas no Apple Podcasts, Google Podcasts, e Spotify, para ouvir as sessões de nossas reuniões.

ParlAmericas

ParlAmericas é a instituição que promove a **DIPLOMACIA PARLAMENTAR** no **SISTEMA INTERAMERICANO**

ParlAmericas transversaliza a **IGUALDADE DE GÊNERO** atuando a favor do empoderamento político das mulheres e da aplicação de uma perspectiva de gênero no trabalho legislativo

ParlAmericas organiza consultas e constrói **PARCERIAS COM DIVERSAS PARTES INTERESSADAS** como jovens líderes e organizações da sociedade civil

ParlAmericas é composto por **35 LEGISLATURAS NACIONAIS** dos países da América do Norte, Central, do Sul e do Caribe

ParlAmericas promove o **PARLAMENTO ABERTO** apoiando os princípios da transparência, prestação de contas, participação cidadã e da ética e probidade

ParlAmericas trabalha para o fortalecimento da democracia e governança através do acompanhamento de **PROCESSOS ELEITORAIS**

ParlAmericas facilita o intercâmbio de **BOAS PRÁTICAS** parlamentares e promove o **DIÁLOGO POLÍTICO COOPERATIVO** em busca dos Objetivos de Desenvolvimento Sustentável

ParlAmericas respalda as políticas e medidas legislativas para mitigação e adaptação dos efeitos das **MUDANÇAS CLIMÁTICAS**

ParlAmericas está sediada em **OTTAWA, CANADÁ**

Secretaria International do ParlAmericas

703-155 Queen Street, Ottawa, Ontario, K1P 6L1 Canadá

Telefone: + 1 (613) 947-8999

Email: info@parlamericas.org