Conselho do ParlAmericas

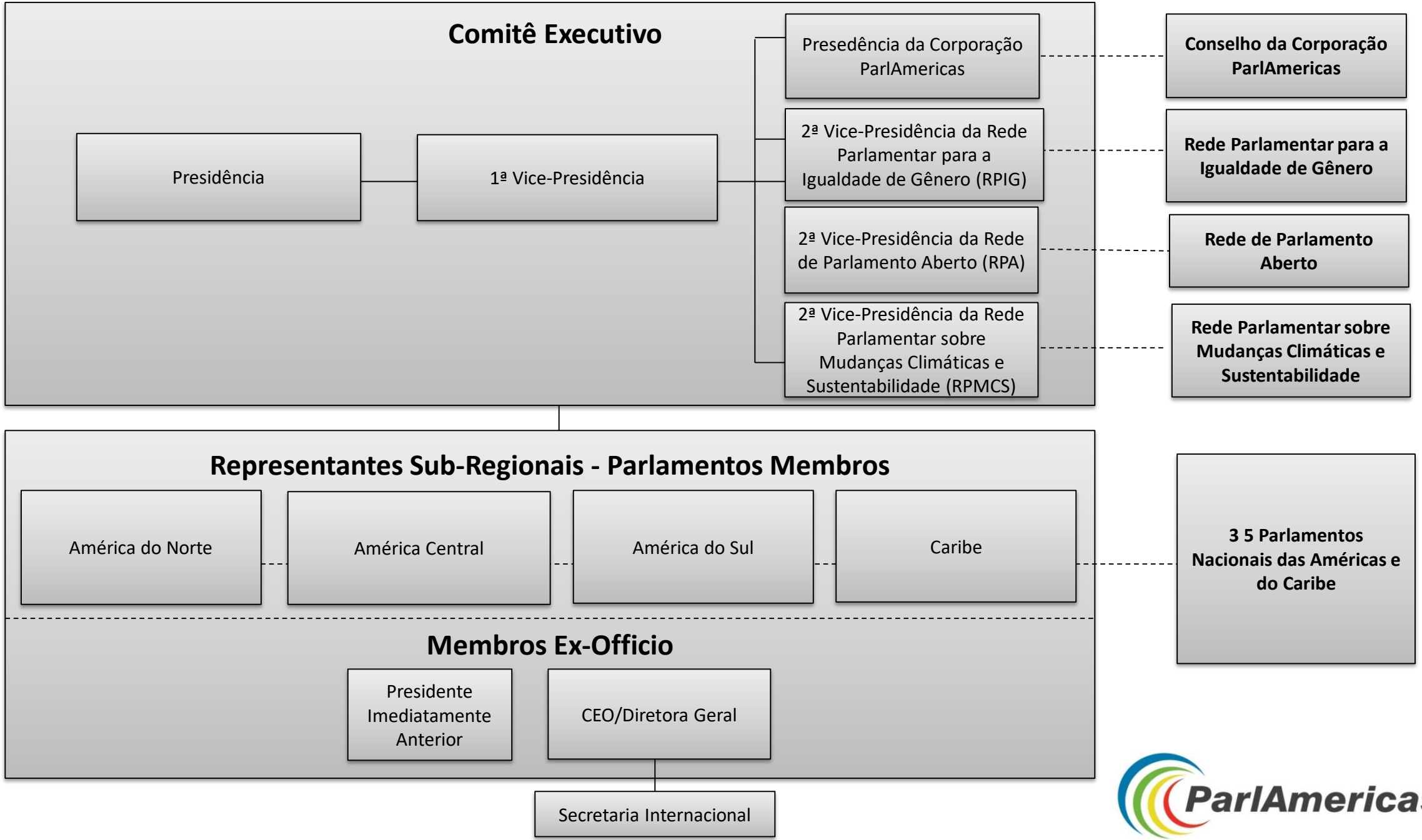

Comissão Permanente de Finanças e Operações

Conselho da Corporação ParlAmericas
Fundada em 2003

Presidência
Designado pelo Parlamento do Canadá

Vice-presidência
Presidente do ParlAmericas

2ª vice-presidência
Vice-Presidente do ParlAmericas

Secretário/a
Designado pelo Conselho do ParlAmricas

Tesoureiro
Designado pelo Parlamento do Canadá

Membro - América do Norte
Designado pelo Conselho do ParlAmricas

Membro – Caribe
Designado pelo Conselho do ParlAmericas

Membro - América do Sul
Designado pelo Conselho do ParlAmericas

Membro - América Central
Designado pelo Conselho do ParlAmericas

ParlAmericas

Grupos de Trabalho Permanentes

Rede Parlamentar para a Igualdade de Gênero (RPIG)
(Anteriormente Grupo de Mulheres Parlamentares)
Fundada em 2003

Presidência

- Vice-Presidências América do Norte (Primeira e Suplente)
- Vice-Presidências Caribe (Primeira e Suplente)
- Vice-Presidências América Central (Primeira e Suplente)
- Vice-Presidências América do Sul (Primeira e Suplente)

3 5 Parlamentos Nacionais das Américas e do Caribe

Rede de Parlamento Aberto (RPA)
Fundada em 2015

Bancada Digital
Fundada em 2023

Presidência

- Vice-Presidências América do Norte (Primeira e Suplente)
- Vice-Presidências Caribe (Primeira e Suplente)
- Vice-Presidências América Central (Primeira e Suplente)
- Vice-Presidências América do Sul (Primeira e Suplente)

3 5 Parlamentos Nacionais das Américas e do Caribe

ParlAmericas

Grupos de Trabalho Permanentes

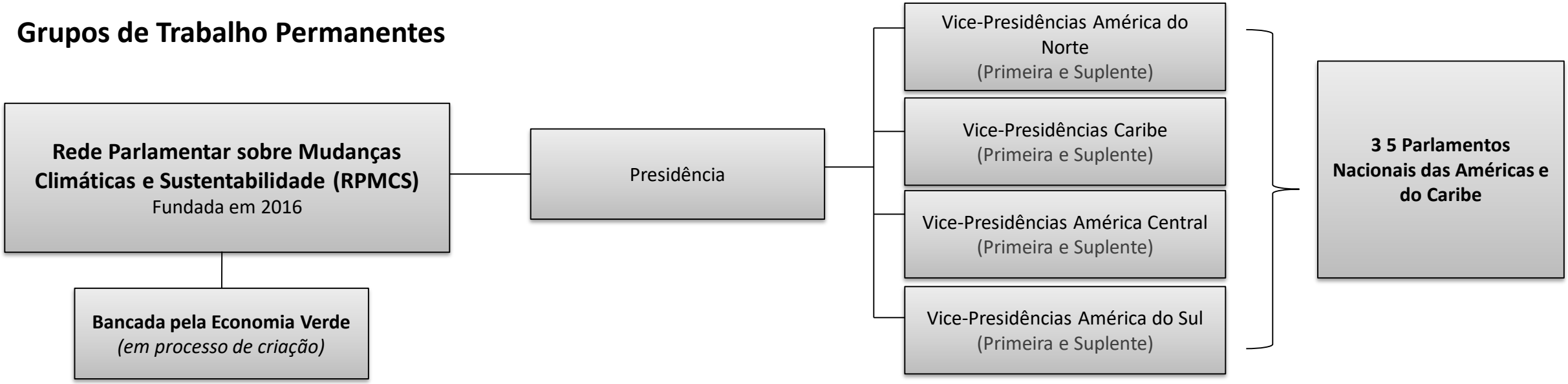

ParlAmericas